Celine

- Musique M.Shuman chanté par H.Aufray

site diatofiddle
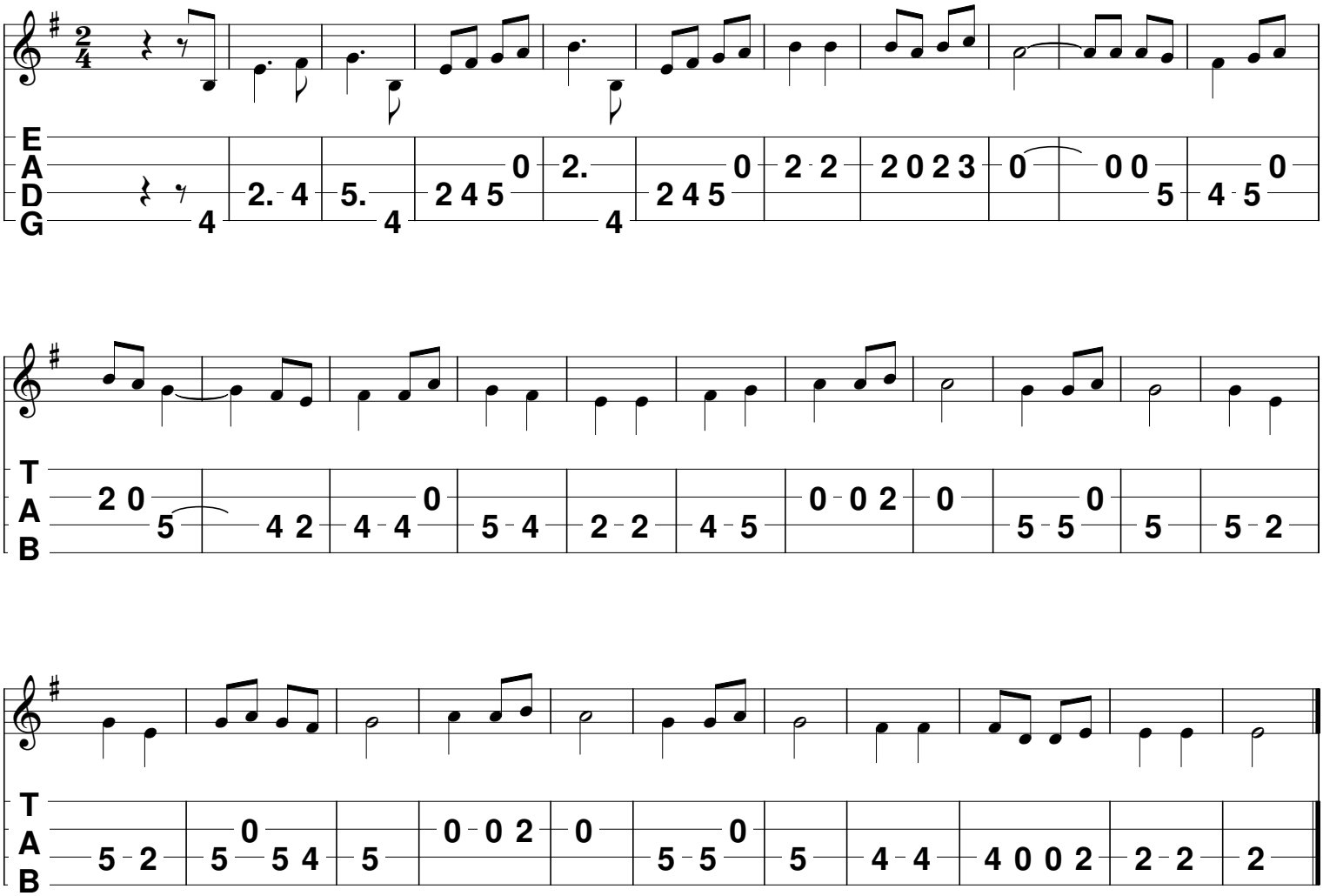
proposé par jean marc Siche